

Schnitt A/A

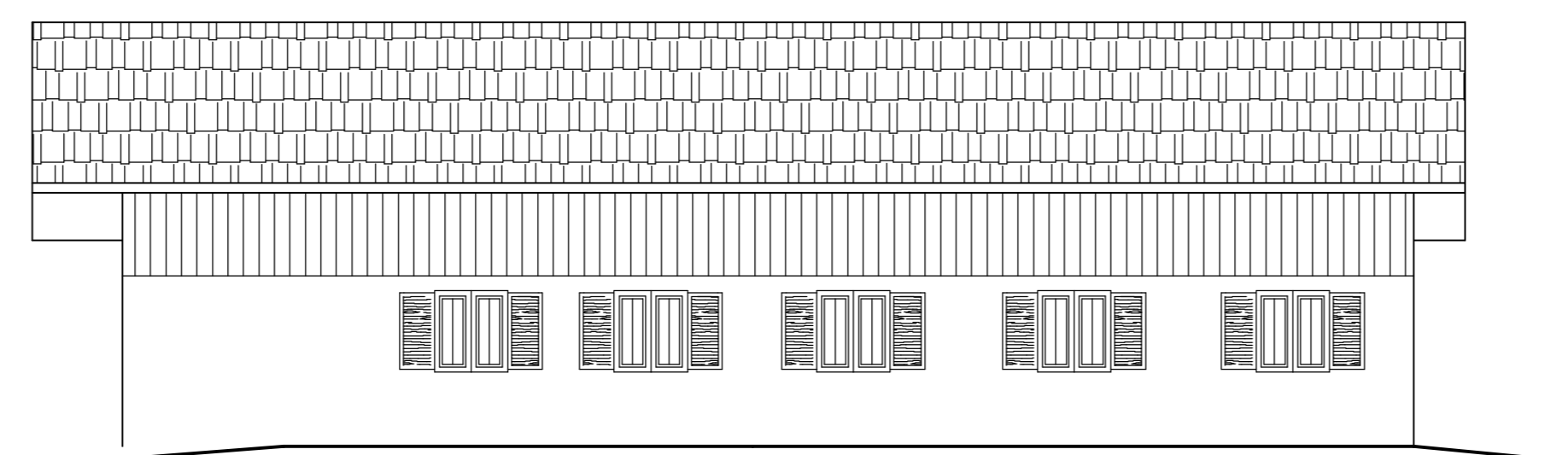

Süd- Osten

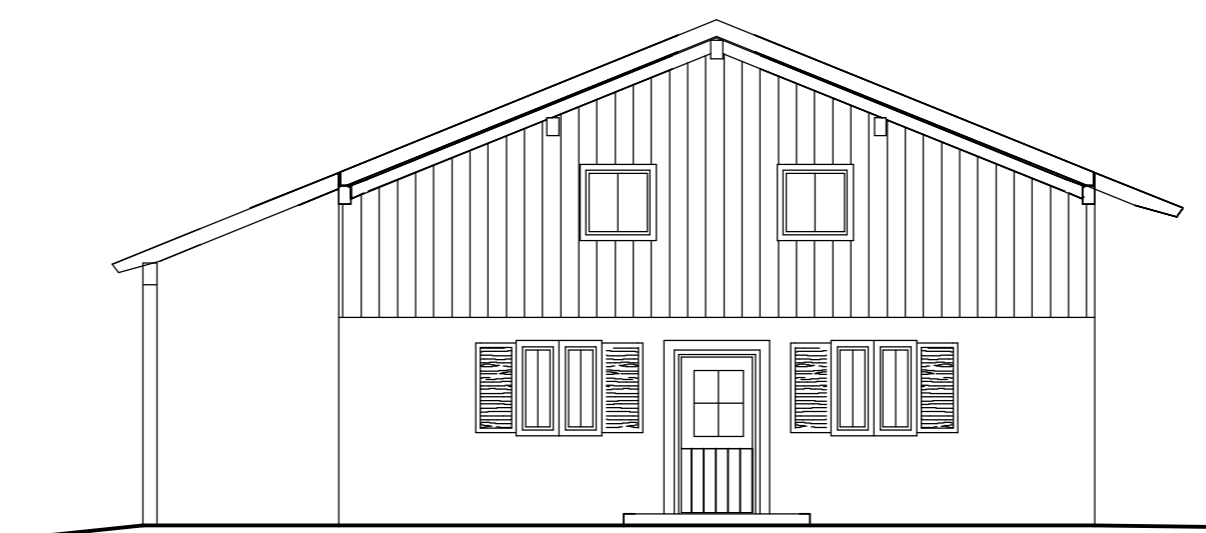

Süd- Westen

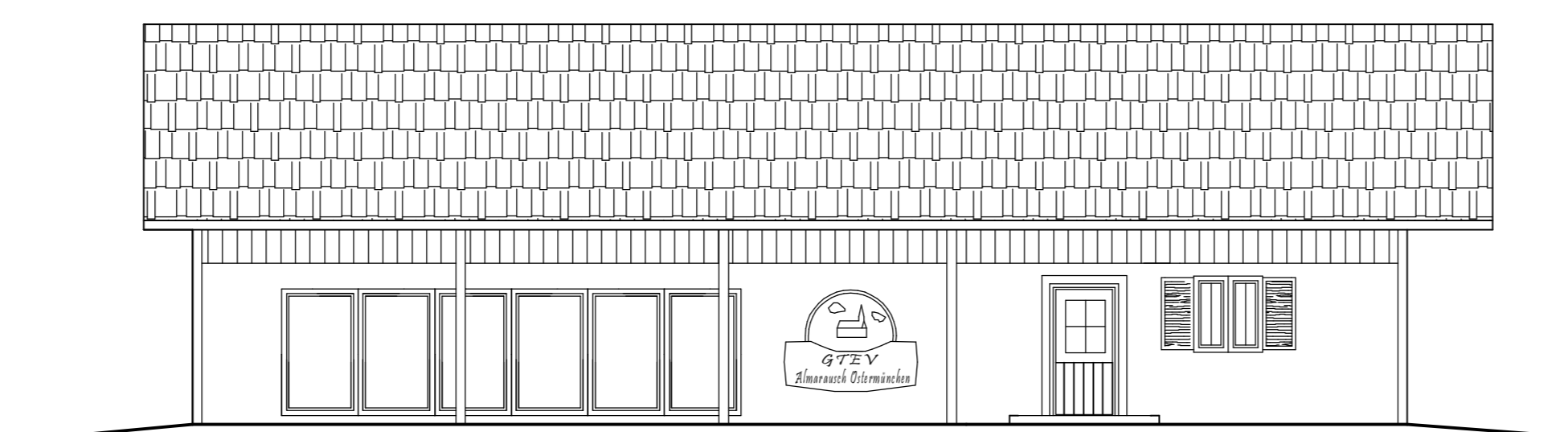

Nord- Westen

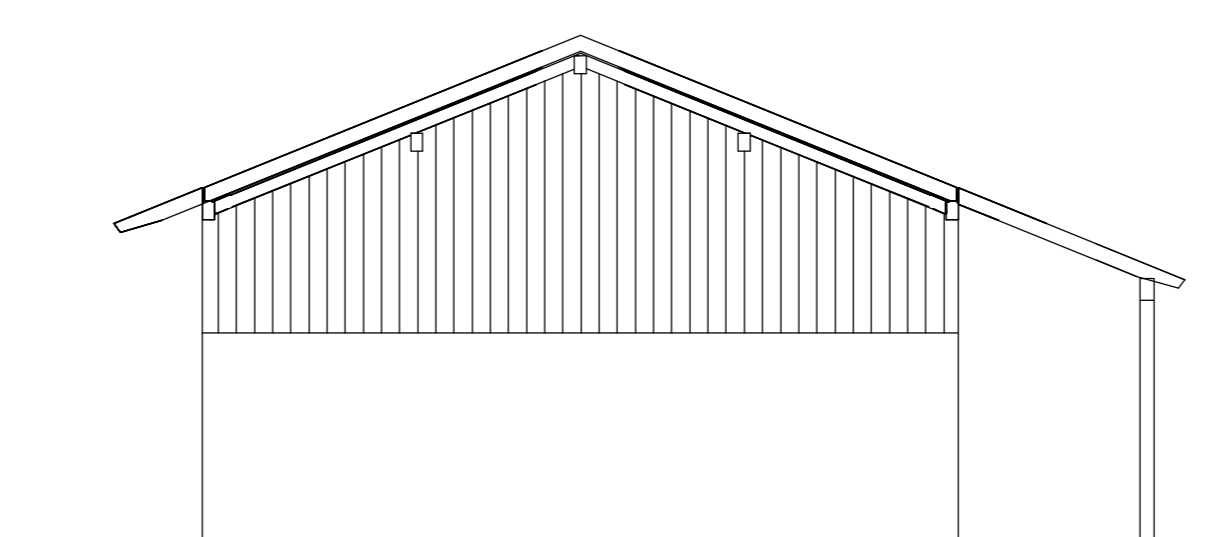

Nord- Osten

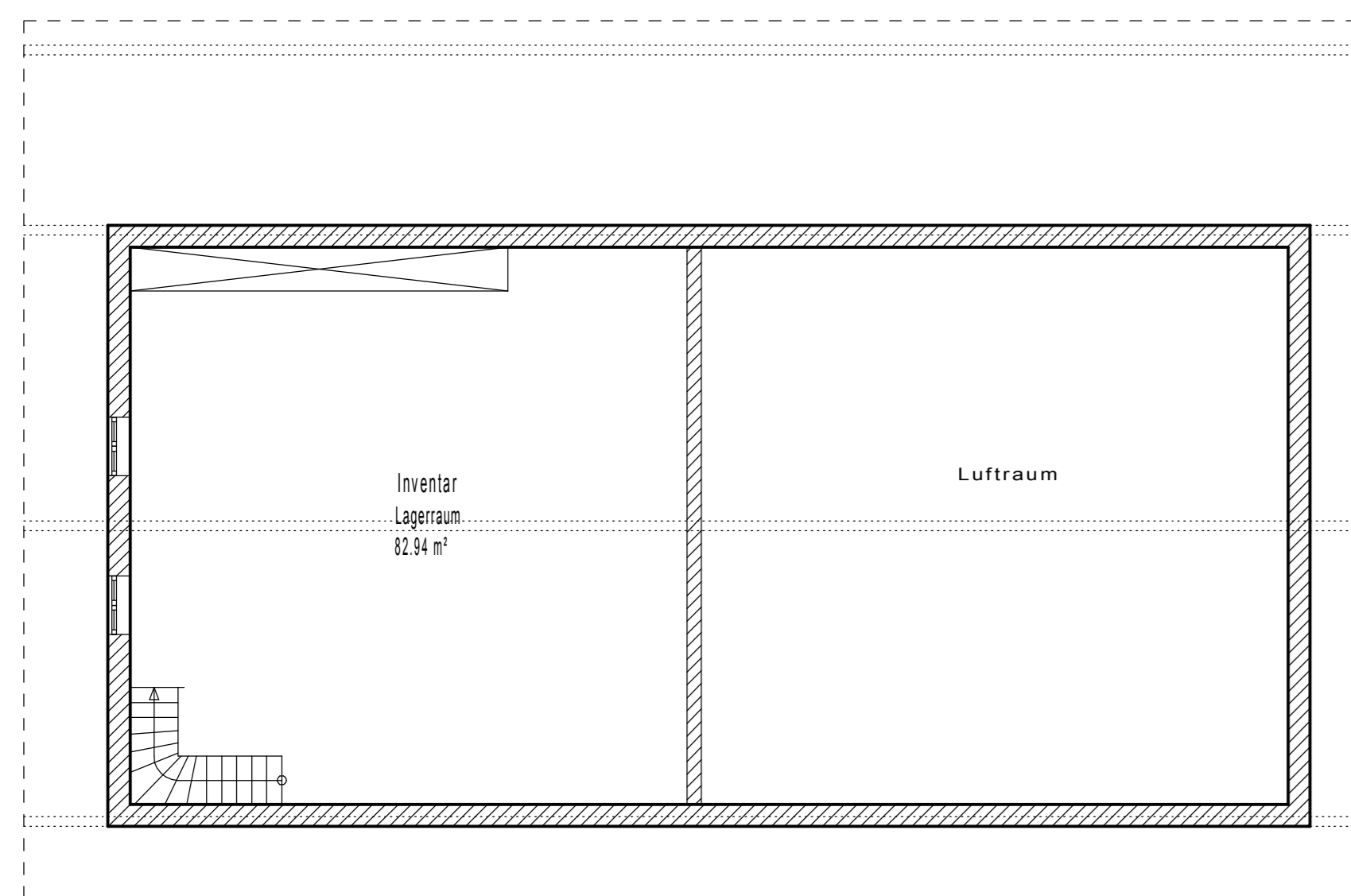

Obergeschoss

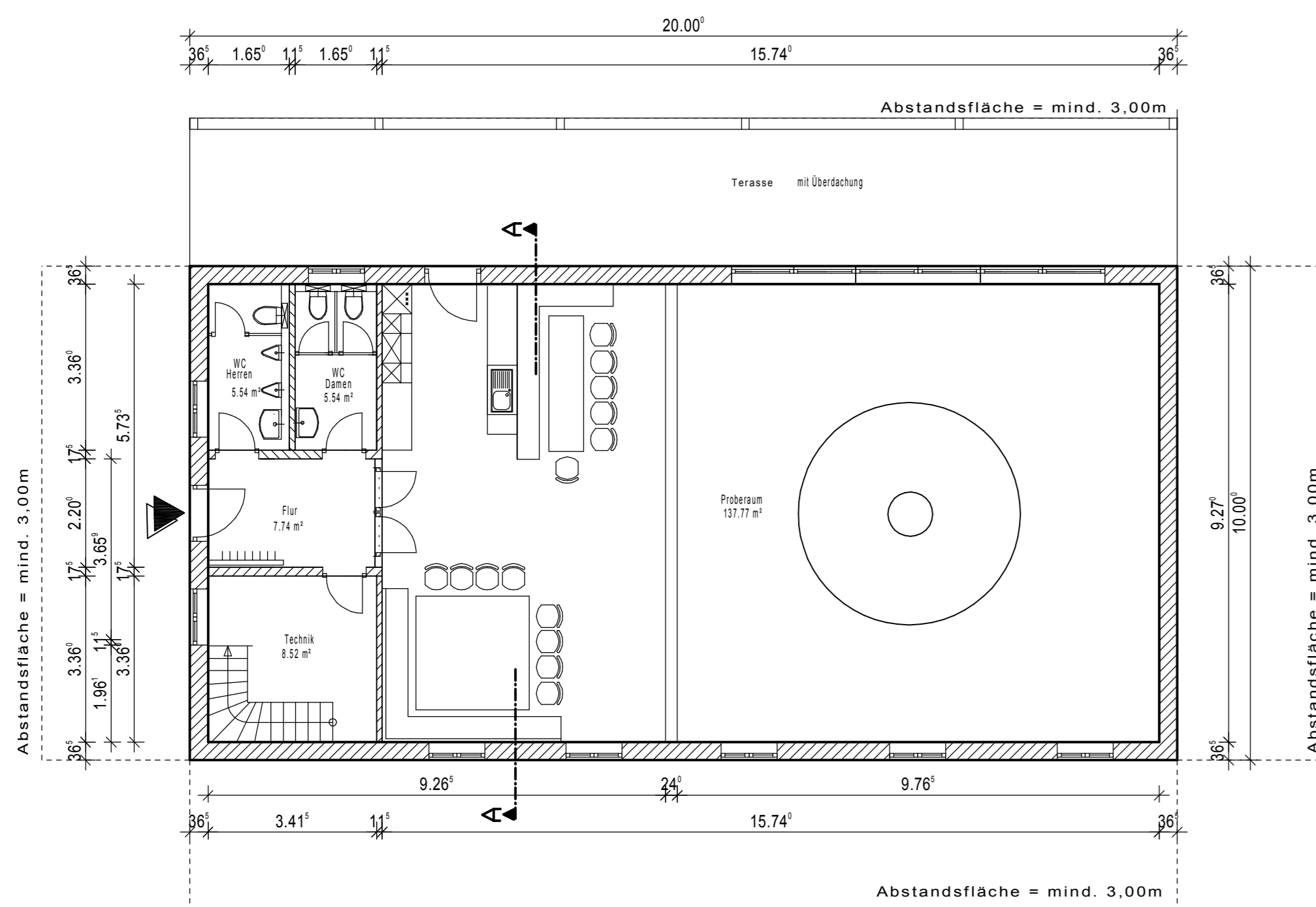

Erdgeschoss

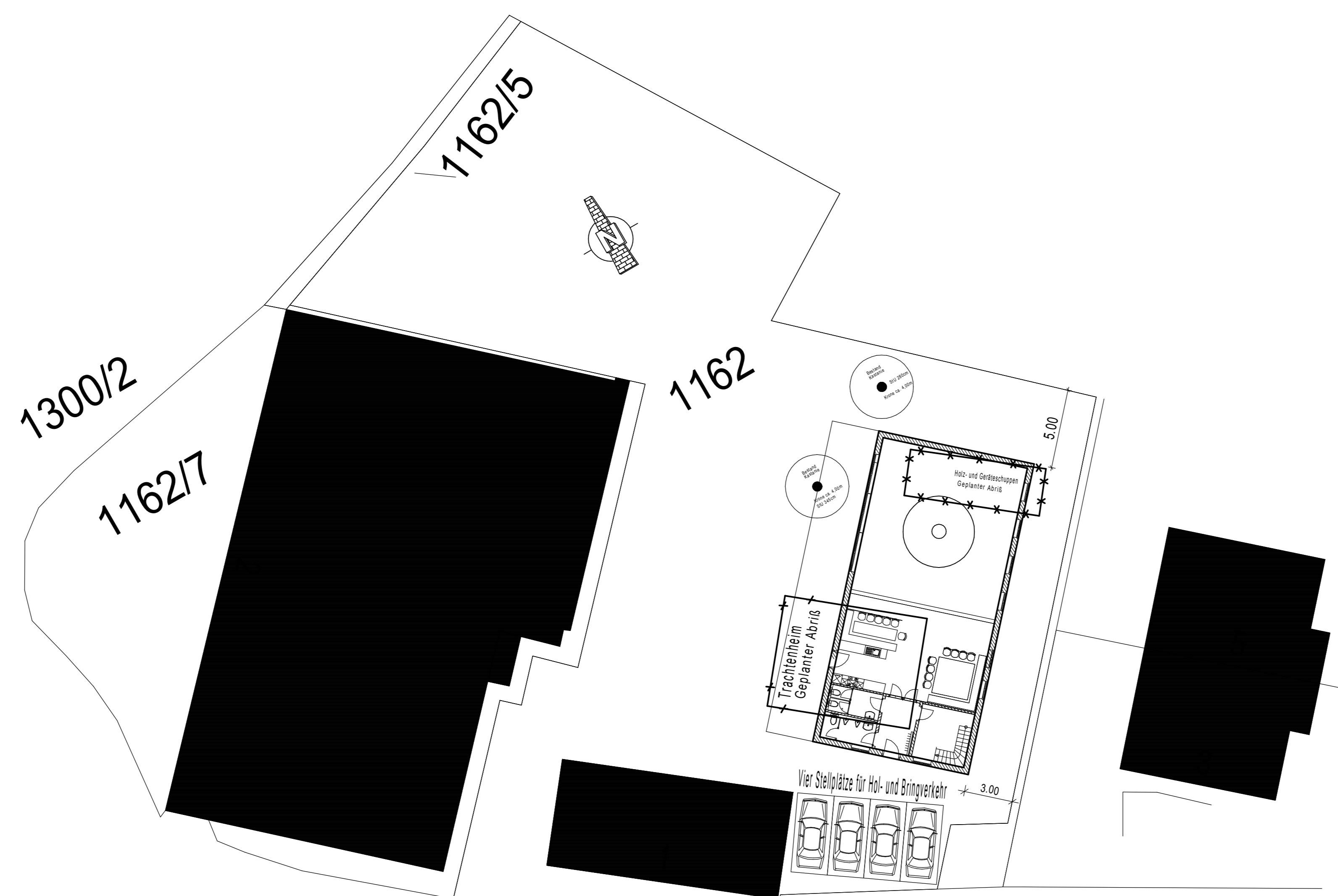

Lageplan 1/200

LAGEPLAN



EINGABEPLAN

BAUORT; STRASSE; NR Ostermünchen; Rotter Straße 2.

GEMARKUNG; FLNR Tuntenthausen; 1162

BAUVORHABEN NEUBAU EINES VEREINSHEIMES

BAUHERR

GTEV Almarausch Ostermünchen e.V.  
Hörmatung 1a  
83104 Tuntenthausen

Andreas Neichl

GRUNDSTÜCKSEIGENTÜMER

Gemeinde Tuntenthausen  
Graf-Arco-Straße 18  
83104 Tuntenthausen

NACHBARN

FLNR: 1163

FLNR: 1163/3

PLANINHALT

GRUNDRISS M: 1:100  
ANSICHTEN M: 1:100  
SCHNITT M: 1:100  
LAGEPLAN M: 1:1000

BEHÖRDEN

ENTWURFSVERFASSER  
STÜRZER HANS  
MAURERMEISTER - HOCHBAUTECHNIKER  
Berg 13 83104 Ostermünchen  
Tel. 08267/981699 Fax. 081690

Berg, Oktober 2022